



La Résidence du Dr Paul Gachet a ouvert ses portes en juillet 2013. Depuis janvier 2014, un service d'accueil de jour pour personne en situation de handicap psychique vient compléter le dispositif de prise en charge.



Depuis plus de 170 ans, l'Œuvre Falret est à l'écoute des personnes souffrant de troubles psychiques.

Sa mission : aider chacun à réussir sa vie au delà du trouble psychique et lutter contre la stigmatisation du handicap psychique.

Nos valeurs

Développer le rapport à la société

Contribuer au développement de la personne, veiller à renforcer les liens sociaux et familiaux au travers d'activités.

Accompagner à vivre mieux

Comprendre, soutenir et aider la personne dans le cadre de son projet de vie afin de retrouver sa place sociale et citoyenne.

Respecter le résident dans sa singularité

Respecter sa dignité, son intégrité et ses choix. Chaque personne est unique, elle mérite d'être reconnue et d'avoir une place active dans la société.



Résidence du Dr Paul Gachet
14 avenue du chemin de Mesly
94000 CRETEIL
Tél : 01.48.84.62.50
Fax : 01.48.84.62.59
uvaj@oeuvre-falret.asso.fr

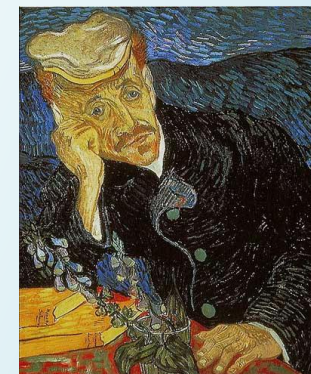

Service d'Accueil de Jour

www.falret.org
*au-delà du trouble psychique
réussir sa vie*

Le Service d'Accueil de Jour offre une alternative de prise en charge permettant un maintien à domicile, tout en soulageant les familles au quotidien et en permettant un maintien du lien social dans un environnement adapté, grâce à des rencontres interactives. Les objectifs visés par l'accueil de jour sont les suivants :

- Favoriser le maintien à domicile
- Rompre l'isolement et sensibiliser à la vie collective
- Maintenir ou stimuler les capacités d'autonomie des personnes accueillies
- Evaluer la pertinence d'un éventuel accueil temporaire ou permanent
- Soutenir les aidants (famille ou professionnels intervenant au domicile)



DU LUNDI AU VENDREDI DE 10H00 A 17H00

10h : café ou thé

12h : déjeuner avec l'accueil temporaire

16h : collation de l'après-midi

Le tout, offert par la Résidence. Le S.A.J s'intègre parfaitement au sein de la structure. En effet, il possède ses propres locaux, qui se composent d'une salle d'activité et d'une salle d'accueil. Le service partage un grand nombre d'espaces en commun avec la structure, comme une cuisine thérapeutique, une salle multimédia, une bibliothèque, une salle polyvalente, une salle d'art thérapie, une salle de musicothérapie (etc...).

Vous avez la possibilité de venir participer à une journée de découverte au sein du service. Pour cela contactez nous.

L'équipe du SAJ :

- ◆ 1 Educateur : Mme VIAL
- ◆ 1 Aide Médico Psychologique : Mme GOFFRE-MARCY

Pour faire une demande d'admission :

secretariatcreteil@oeuvre-falret.asso.fr

(Notification MDPH orientation MAS accueil de jour nécessaire)



L'Etablissement prend en charge le transport depuis le domicile jusqu'à la Résidence (Aller/retour).



Créteil Université ou Préfecture

Créteil Université

Arrêt Hôpital Albert-Chenevier

Sortie Hôpital A. Chenevier